

**Agenzia del Territorio  
CATASTO FABBRICATI  
Ufficio Provinciale di  
Foggia**

ELABORATO PLANIMETRICO	
Compilato da: Palumbo Francesco	
Iscritto all'albo: Geometri	
Prov. Foggia	N. 876

Comune di Lucera	Protocollo n. FG0199922 del 25/05/2009
Sezione: Foglio: 78 Particella: 294	Tipo Mappale n. del

Dimostrazione grafica dei subalterni Scala 1 : 500

PIANO TERRA

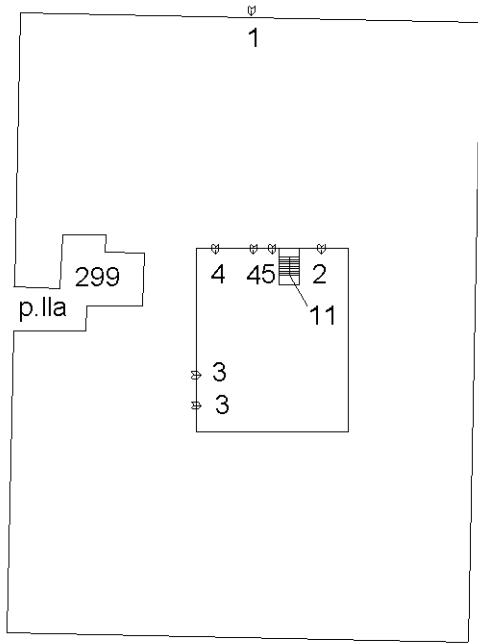

PIANO PRIMO

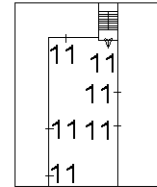

Elaborato planimetrico dei locali oggetto di calcolo

PIANO PRIMO SOTTOSTRADA

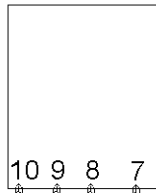

ORIENTAMENTO

Nord



Il Tecnico

- Geom. Francesco PALUMBO -

Ultima planimetria in atti



**ELABORATO PLANIMETRICO**

Compilato da:  
Palumbo Francesco

Iscritto all'albo:  
Geometri

Prov. Foggia N. 876

**Agenzia del Territorio  
CATASTO FABBRICATI  
Ufficio Provinciale di  
Foggia**

Comune di Lucera Protocollo n. FG0199922 del 25/05/2009

Sezione: Foglio: 78 Particella: 294 Tipo Mappale n. del

Dimostrazione grafica dei subalterni Scala 1 : 500

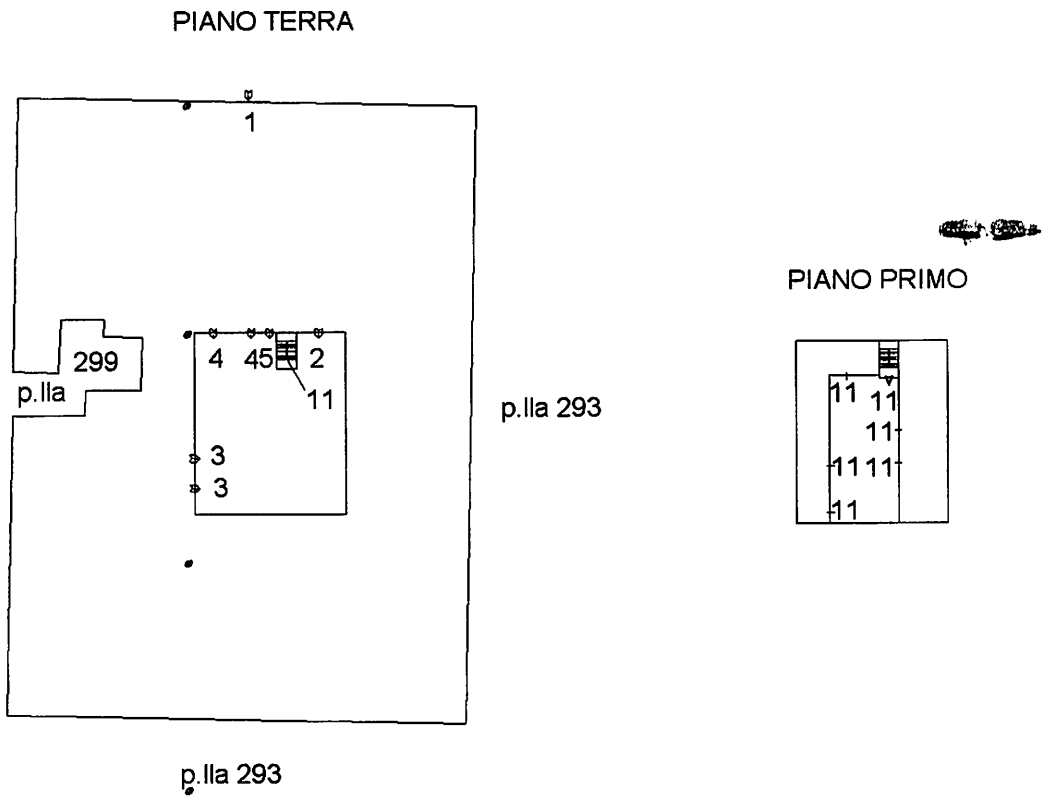

Elaborato planimetrico dei locali oggetto di calcolo

PIANO PRIMO SOTTOSTRADA

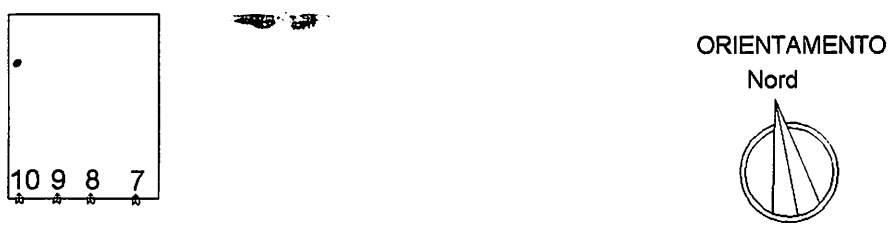

Il Tecnico  
- Geom. Francesco PALUMBO -

Ultima planimetria in atti

Catasto dei Fabbricati - Situazione al 09/05/2021 - Comune di LUCERA (E716) - < Foglio: 78 - Particella: 294 - Elaborato planimetrico ^  
 Firmato Da: GIOVANNI PAOLO MARIA SAVERIO DE CAPUA Emesso Da: ARUBAPEC EU QUALIFIED CERTIFICATES CA G1 Serial#: 398558184e3be4b0

MODULARIO  
497



MINISTERO DELLE FINANZE  
DIREZIONE GENERALE DEL CATASTO E DEI SS.TT.EE  
**CATASTO EDILIZIO URBANO** (RDL 13-4-1939, n. 652)

MOD. BN (CEU)

LIRE  
**250**

Planimetria di un. in Comune di **LUCERA** via **C.da "QUATRARO"** civ. **CN**

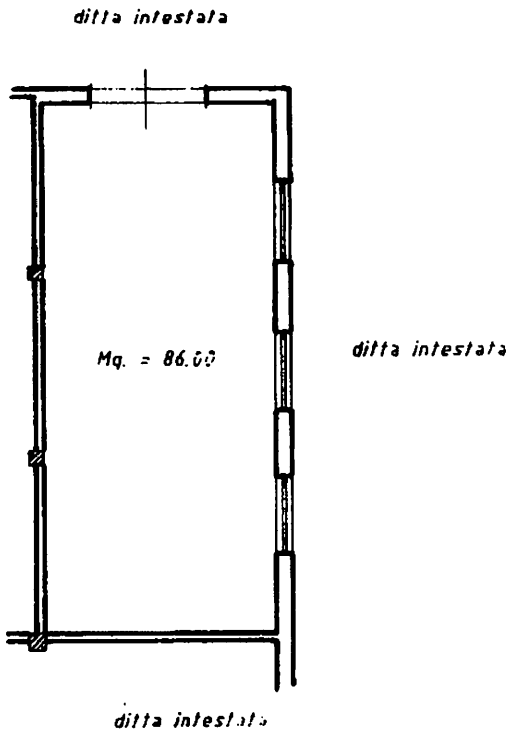

PIANO TERRA

NEGOZIO

Mq. = 86.00



01791219

Abbruzzese

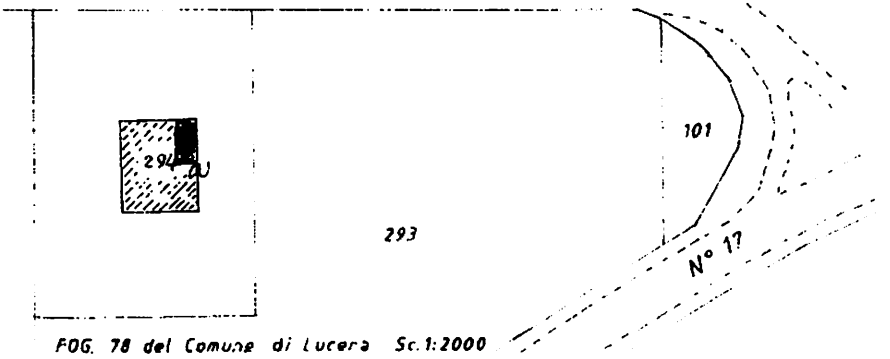

FOG. 78 del Comune di Lucera Sc.1:2000

ORIENTAMENTO  
Nord



SCALA 1:2000

Dichiarazione di N.C.   
Denuncia di variazione

Computata da: **GEOMETRA**  
Titolo, cognome e nome  
**FRANCESCO PALUMBO**

RISERVATO ALL'UFFICIO

Identificativi catastali

Iscritto all'albo de **GEOMETRI**

Data presentazione: 16/07/1992 - Data: 10/05/2021 - n. FG0040065 - Richiedente DE CXAPUA GIOVANNI PAOLO - Ultima Planimetria in atto

Tot.schede: 94 - Formato di acq.: A4(210x297) - Fatt. di scala: 1:1

data **18.06.1992** Firma *Francesco Palumbo*

Catasto dei Fabbricati - Situazione al 10/05/2021 - Comune di LUCERA(E716) - < Foglio: 78 Particella: 294 - Subalterno 2 >

LOCALITA' QUATRARO piano: T. GIOVANNI PAOLO MARIA SAVERIO DE CA' PUA Emesso Da: ARUBAPEC EU QUALIFIED CERTIFICATES CA G1 Serial#: 3985558184e3be4b0



MODULARIO  
F. 100 (anno 49)



MINISTERO DELLE FINANZE  
DIREZIONE GENERALE DEL CATASTO E DEI SS.TT.EE.  
**CATASTO EDILIZIO URBANO** (RDL 13-4-1939, n. 652)

MOD **BN** (CEU)

LIRE  
**250**

Planimetria di un'unità in Comune di **LUCERA** via **C.da "QUATRARO"** civ. **CN.**

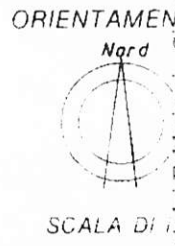
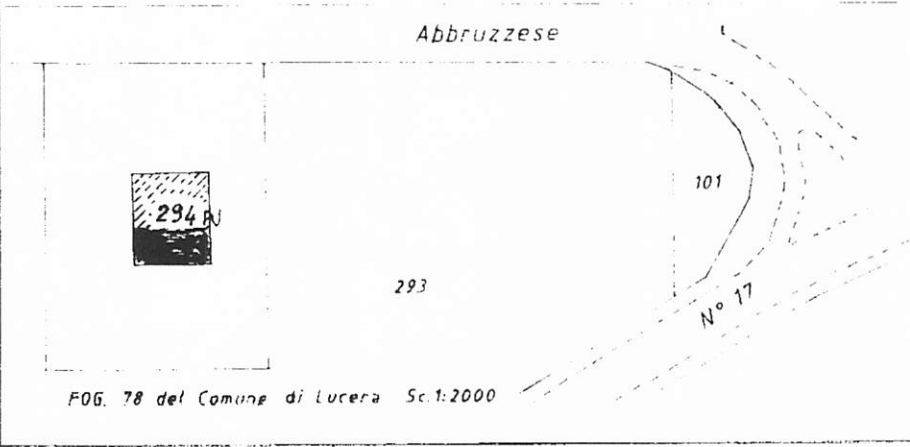
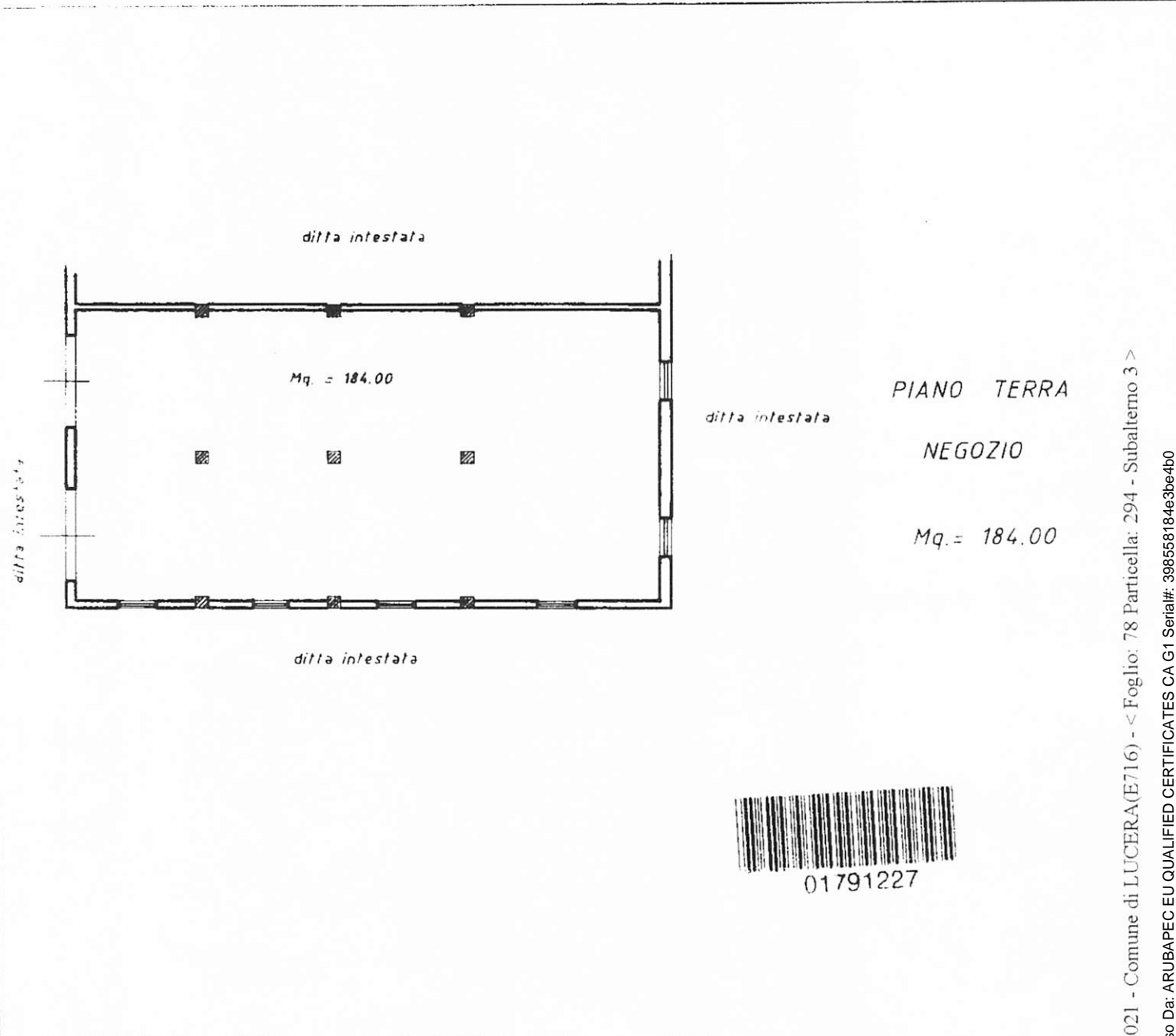

Dichiarazione di N.C.   
 Denuncia di variazione

Compilata dal **GEOMETRA**  
 Titolo, cognome e nome  
**FRANCESCO PALUMBO**

RISERVATO ALL'UFFICIO

Identificativi catastali  
 Data presentazione: 16/07/1992 - Data: 10/05/2021 - n. FG0040066 - Richiedente DE CXAPUA GIOVANNI PAOLO - Ultima Planimetria in atti  
 Tot. schede: 1 - Formato di acq.: A4(212x297) - scala: 1:1

Iscritto all'albo de **GEOMETRI**  
 della provincia di **LUCERA** n. **876**  
 data **18.06.1992** Firma *[Signature]*

Catasto dei Fabbricati - Situazione al 10/05/2021 - Comune di LUCERA(E716) - < Foglio: 78 Particella: 294 - Subalterno: 3 >  
 L.OC. CAFFITA' QUATRARO piano T.  
 Firmato Da: GIOVANNI PAOLO MARIA SAVERIO DE CAPUA Emesso Da: ARUBAPEC EU QUALIFIED CERTIFICATES CA G1 Serial#: 398558184e3be4b0



MODULARIO  
F. ric. rend. 497



MINISTERO DELLE FINANZE  
DIREZIONE GENERALE DEL CATASTO E DEI SS.TT.EE.

**CATASTO EDILIZIO URBANO** (RDL 13-4-1939, n. 652)

MOD. BN /CF

LIRE  
**250**

Planimetria di u.i.u. in Comune di **LUCERA** via **C.da "QUATRARO"** civ. **CN.**

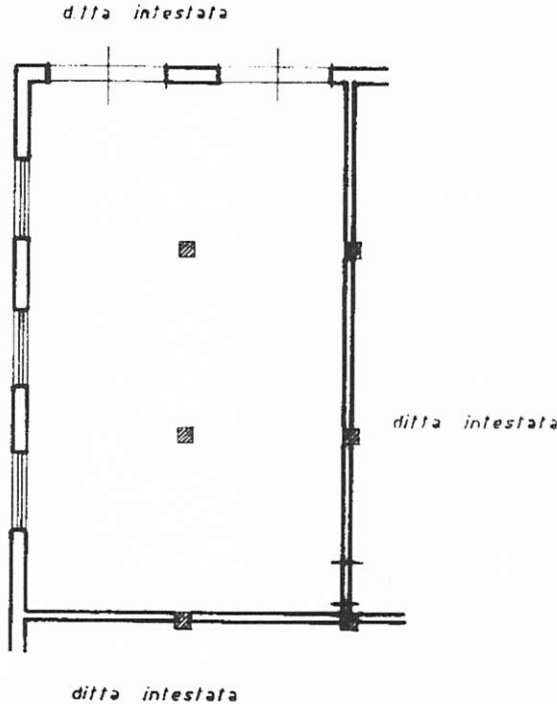

PIANO TERRA

NEGOZIO

H = 4.00

Mq. = 115.00



01791235

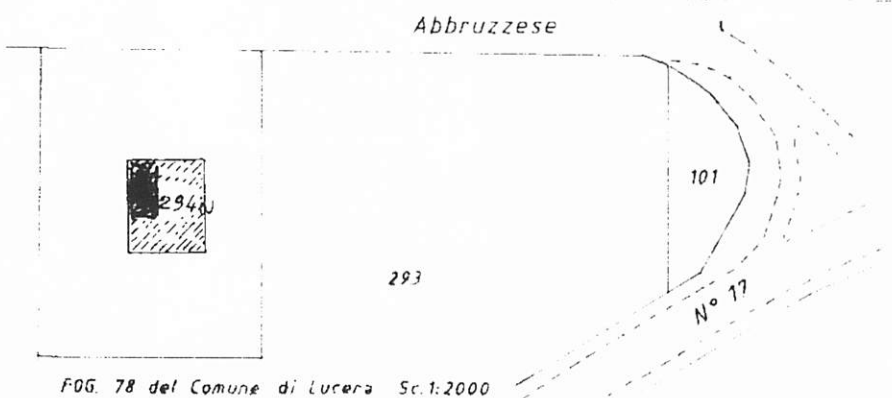

ORIENTAMENTO

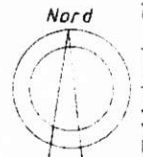

SCALA DI 1:200

Dichiarazione di N.C.   
Denuncia di variazione

Compilata dal **GEOMETRA**  
**FRANCESCO PALUMBO**

RISERVATO ALL'UFFICIO

Identificativi catastali

Iscritto all'albo de **GEOMETRI**

F. 78

LUCERA

Firma *[Handwritten Signature]*

Catasto dei Fabbricati - Situazione al 10/05/2021 - Comune di LUCERA(E716) - < Foglio: 78 Particella: 294 - Subalterno 4 >  
LOCALITA' QUATRARO piano: T.  
Firmato Da: GIOVANNI PAOLO MARIA SAVERIO DE CAPUA Emesso Da: ARUBAPEC EU QUALIFIED CERTIFICATES CA G1 Serial#: 398558184e3be4b0



MODULARIO  
cat. reg. 497



MINISTERO DELLE FINANZE  
DIREZIONE GENERALE DEL CATASTO E DEI SS.TT.EE.  
**CATASTO EDILIZIO URBANO** (RDL 13-4-1939, n. 652)

MOD. BN (CEU)

LIRE  
**250**

Planimetria di attu. in Comune di **LUCERA** via **C.da "QUATRARO"** civ. **CN**

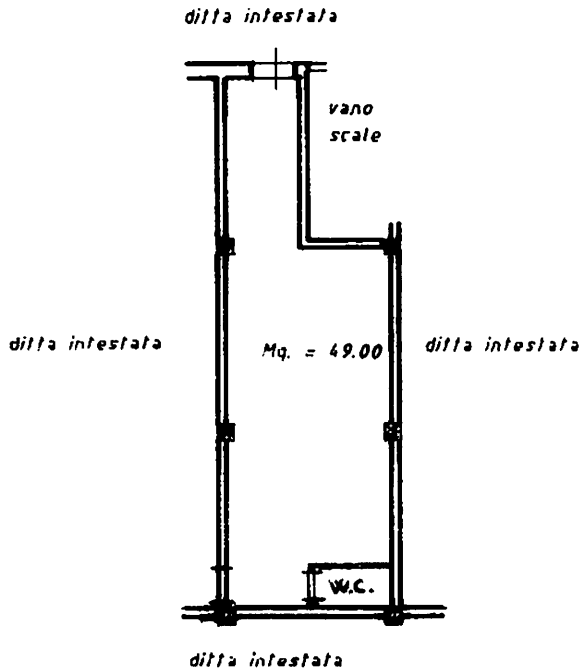

PIANO TERRA

NEGOZIO

Mq. = 49.00

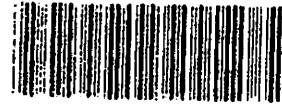

01791243

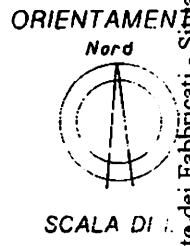
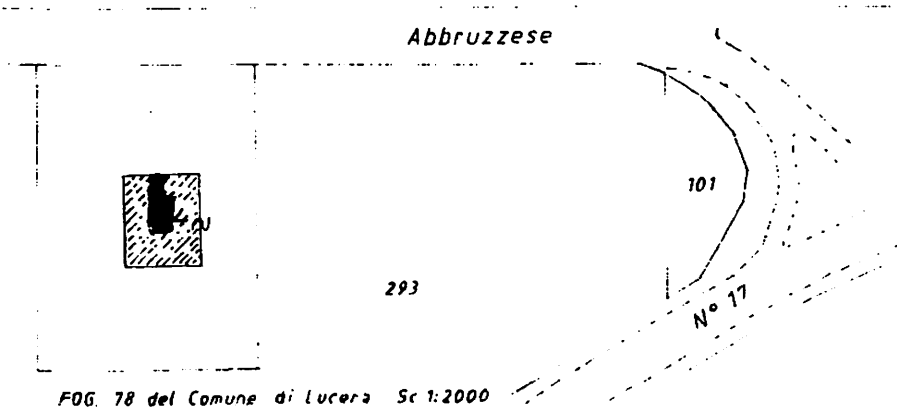

Dichiarazione di NC   
Denuncia di variazione

Compilata dal **GEOMETRA**  
**FRANCESCO PALUMBO**

RISERVATO ALL'UFFICIO

Identificativi catastali

Iscritto all'albo de **GEOMETRI**

Catasto dei Fabbricati - Situazione al 10/05/2021 - Comune di LUCERA(E716) - < Foglio: 78 Particella: 294 - Subalterno 5 >  
LOCALITA' QUATRARO piano T.  
Firmato Da: GIOVANNI PAOLO MARIA SAVERIO DE CAPUA Emesso Da: ARUBAPEC EU QUALIFIED CERTIFICATES CA G1 Serial#: 398558184e3be4b0

MODULARIO  
F. rig. rend. 497



MINISTERO DELLE FINANZE  
DIREZIONE GENERALE DEL CATASTO E DEI SS.TT.EE.  
**CATASTO EDILIZIO URBANO** (RDL 13-4-1939, n. 652)

MOD. BN (CEI)

LIRE  
**250**

Planimetria di U.I.U. in Comune di LUCERA via C.da "QUATRARO" civ. CN

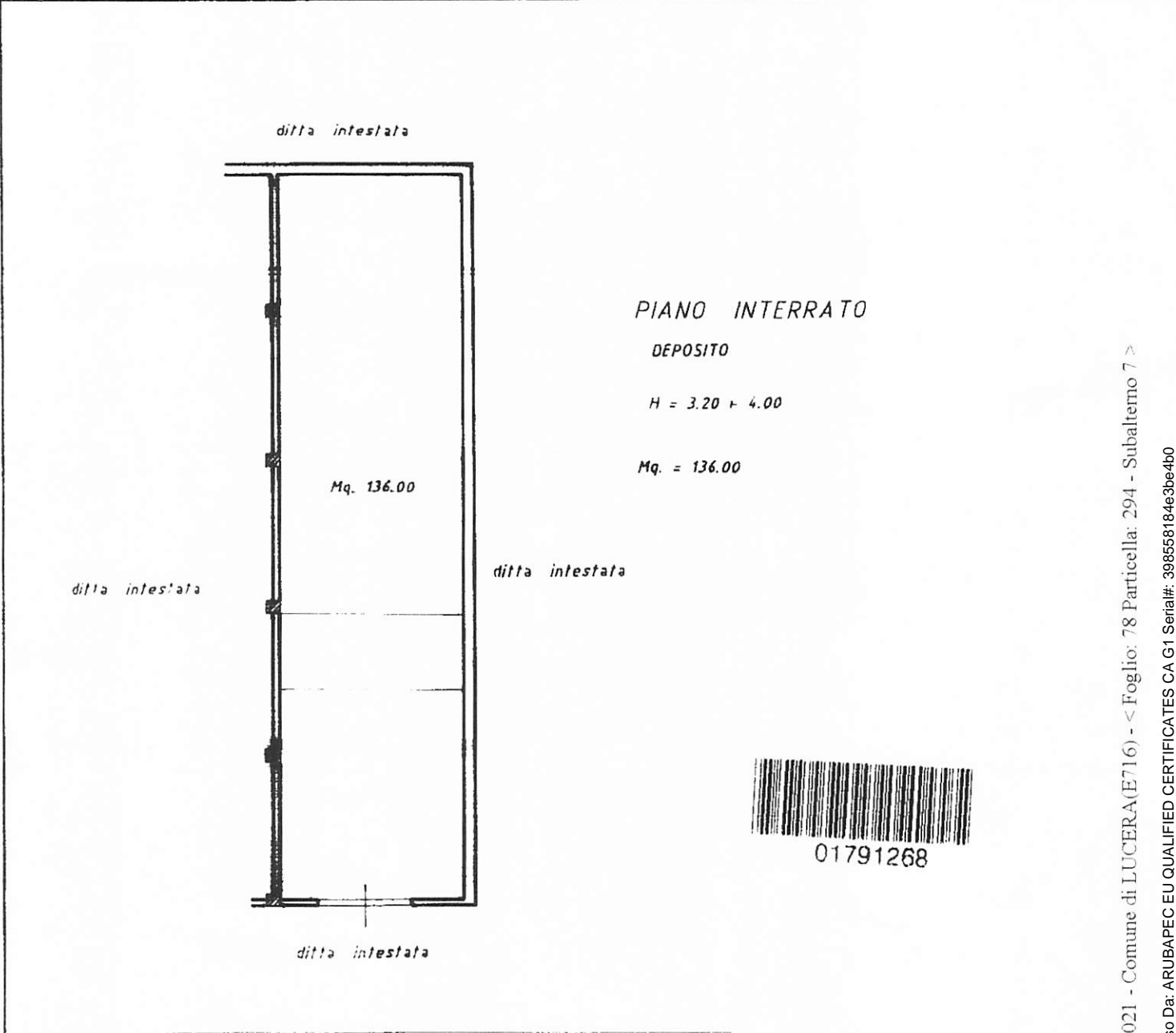

01791268

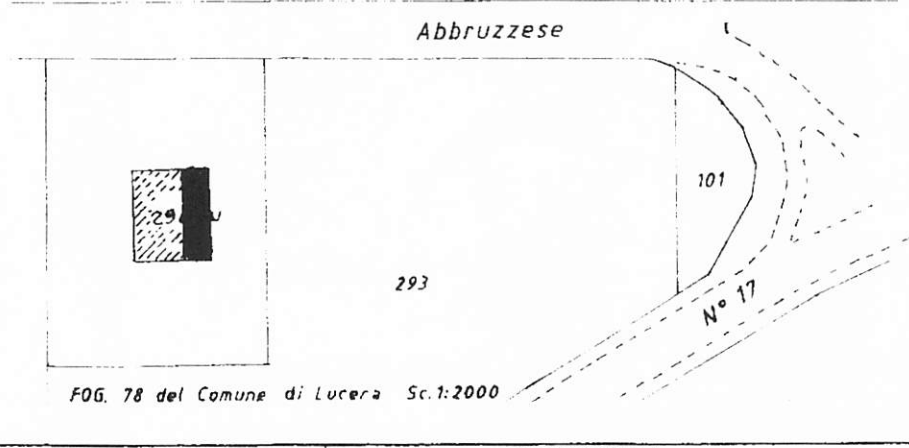

Dichiarazione di N.C.   
Denuncia di variazione

Compilata dal GEOMETRA  
FRANCESCO PALUMBO (Titolo, cognome e nome)

RISERVATO ALL'UFFICIO

Identificativi catastali:  
n. 78  
sub. 294

Iscritto all'albo de GEOMETRI  
nella provincia di LUCERA n. 876  
data 18.06.1992 Firma [Signature]

Catasto dei Fabbricati - Situazione al 10/05/2021 - Comune di LUCERA(E716) - < Foglio: 78 Particella: 294 - Subalterno 7 - LUCERA (ITA) QUATRARO (PIANO) - SI - Firmato Da: GIOVANNI PAOLO MARIA SAVERIO DE CAPUA Emesso Da: ARUBAPEC EU QUALIFIED CERTIFICATES CA G1 Serial#: 398558184e3be4b0



MODULARIO  
Fig. rend. 497



MINISTERO DELLE FINANZE  
DIREZIONE GENERALE DEL CATASTO E DEI SS.TT.EE  
**CATASTO EDILIZIO URBANO** (RDL 13-4-1939, n. 652)

MOD. BN (CEU)

LIRE  
250

Planimetria di u.i.u. in Comune di LUCERA via C.da "QUATRARO" civ. CN.

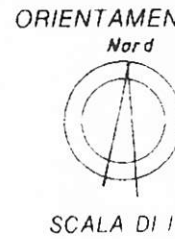
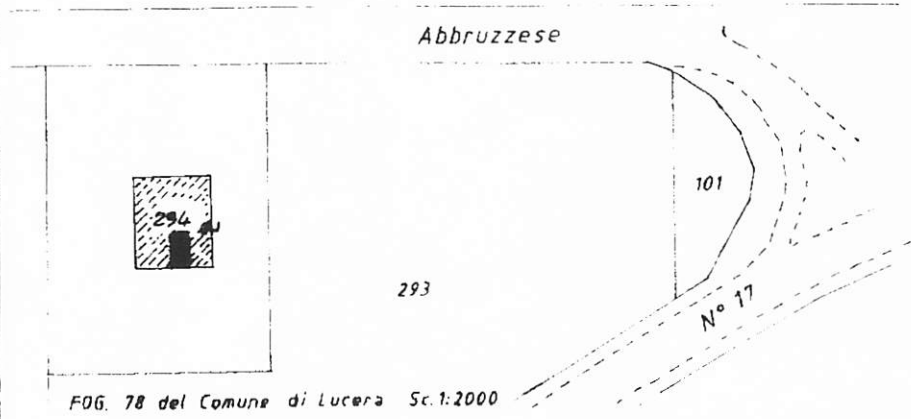
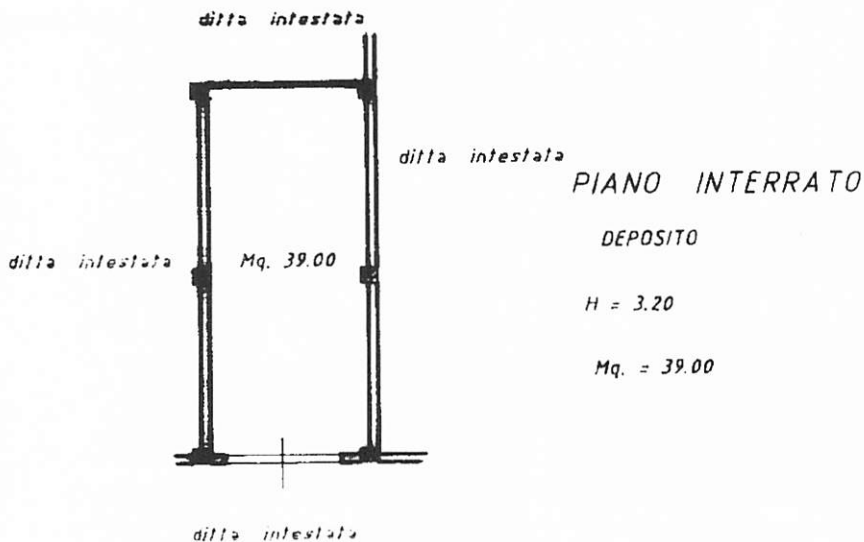

Dichiarazione di N.C.  Denuncia di variazione

Compilata dal GEOMETRA  
FRANCESCO PALUMBO (Titolo, cognome e nome)

Scritto all'Albo dei GEOMETRI  
della provincia di LUCERA n. 876

RISERVATO ALL'UFFICIO

Catasto dei Fabbricati - Situazione al 10/05/2021 - Comune di LUCERA(E716) - < Foglio: 78 Particella: 294 - Subalterno 8 >  
 IDENTIFICATIVI CATASTALI  
 LUCERA - C.da QUATRARO - P. 294 - S. 8  
 GIOVANNI PAOLO MARIA SAVERIO DE CAPUA Emesso Da: ARUBAPEC EU QUALIFIED CERTIFICATES CA G1 Serial#: 398558184e3be4b0





MOD. ARIC  
197



MINISTERO DELLE FINANZE  
DIREZIONE GENERALE DEL CATASTO E DEI SS TT EE.  
**CATASTO EDILIZIO URBANO** (RDL 13-4-1939, n. 652)

MOD. BN CEU

LIRE  
250

Planimetria di attuazione in Comune di **LUCERA** via **C.da "QUATRARO"** civ. **CM**

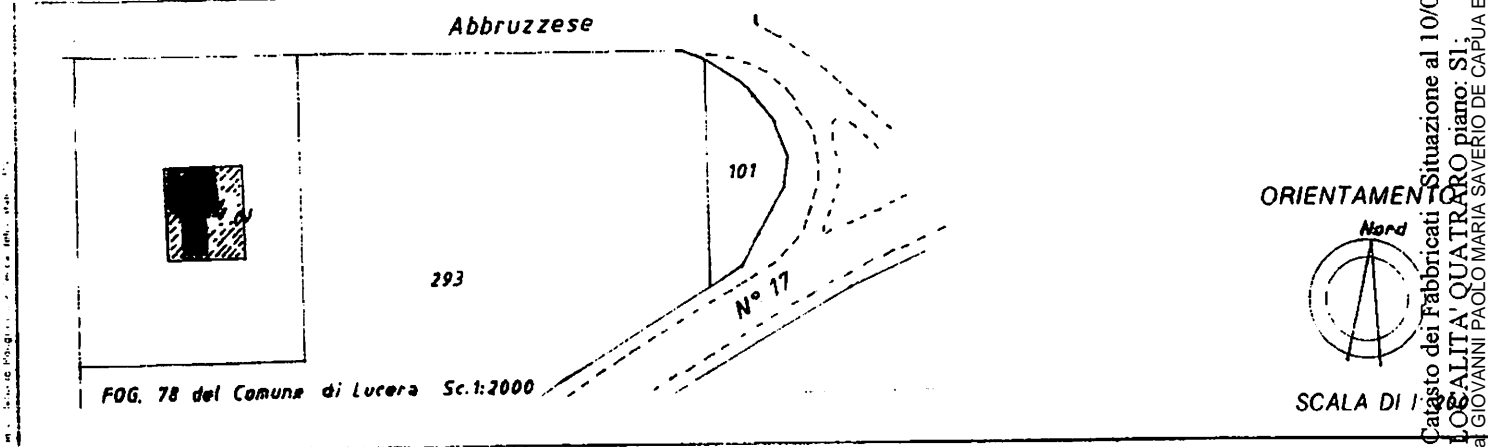
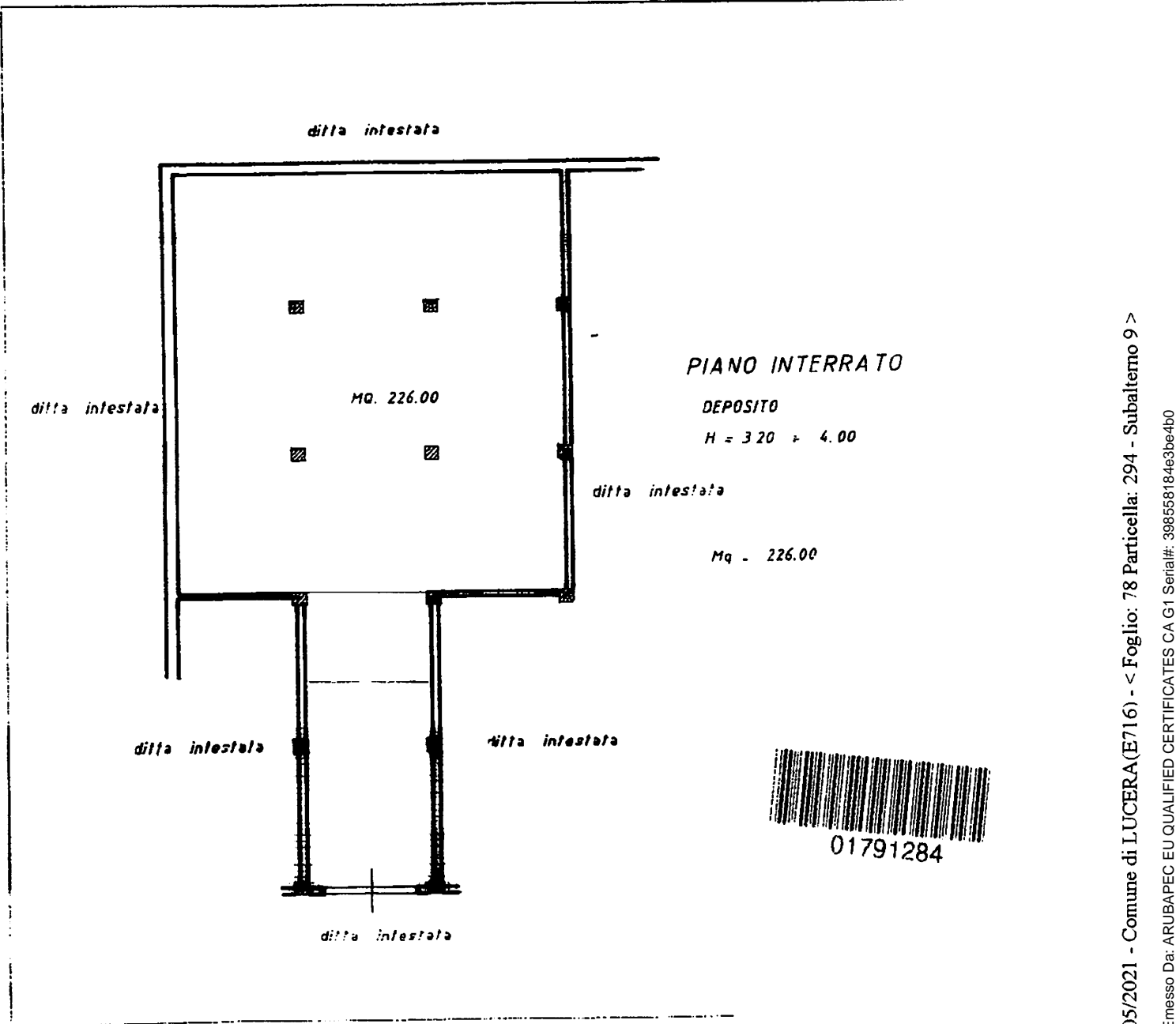

Dichiarazione di N.C.

Denuncia di variazione

Compilata dal **GEOMETRA**  
(Titolo, cognome o nome)  
**FRANCESCO PALUMBO**

Redatto dal **GEOMETRA**  
**LUCERA** n. **876** E

RISERVATO ALL'UFFICIO

Catasto dei Fabbricati - Situazione al 10/05/2021 - Comune di LUCERA (E716) - < Foglio: 78 Particella: 294 - Subalterno 9 >  
CATASTO ALTA QUATRARO piano: S1  
DE CAPUA GIOVANNI PAOLO MARIA SAVERIO DE CAPUA Emesso Da: ARUBAPEC EU QUALIFIED CERTIFICATES CA G1 Serial#: 3985558184e3be4b0



MODULARI:  
F. r. g. rend. 497



MINISTERO DELLE FINANZE  
DIREZIONE GENERALE DEL CATASTO E DEI SS.TT.EE.  
**CATASTO EDILIZIO URBANO** (RDL 13-4-1939, n. 652)

MOD. BN (CFU)

LIRE  
**250**

Planimetria di u.u. in Comune di LUCERA via C.da "QUATRARO" civ. CN

ditta intestata

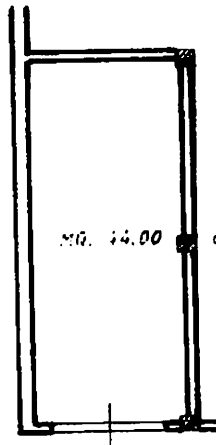

PIANO INTERRATO

DEPOSITO

H = 4.00

Mq. = 44.00

ditta intestata

Mq. 14.00

ditta intestata

ditta intestata



01791292

Abbruzzese

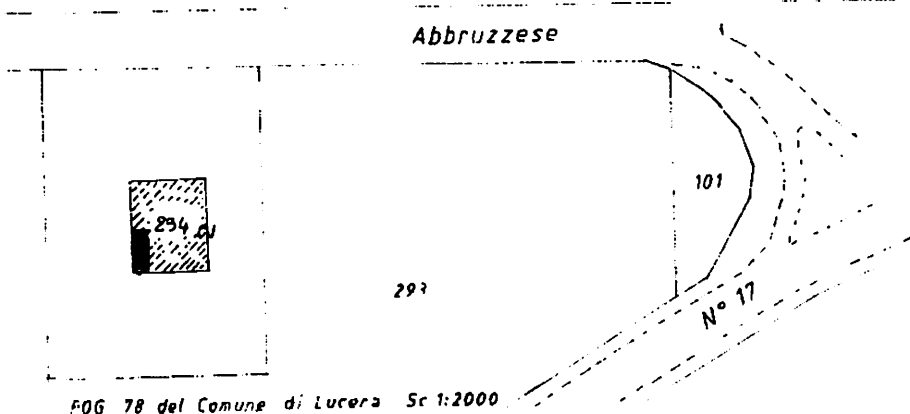

FOG 78 del Comune di Lucera Sc 1:2000

ORIENTAMENTO



SCALA DI

Dichiarazione di N.C.

Compilata da

**GEOMETRA**

RISERVATO ALL'UFFICIO

Data presentazione: 16/07/1992 - Data: 10/05/2021 - n. FG0040074 - Richiedente DE CAPUA GIOVANNI - Ultima Planimetria in atti  
Tot.schede: 1 - Formato di acq.: A4(212x297) - Fatt. di scala: 1:1

Identificativi catastali

Iscritto all'albo de

**GEOMETRI**

Catasto dei Fabbricati - Situazione al 10/05/2021 - Comune di LUCERA(E716) - < Foglio: 78 Particella: 294 - Subalterno 10 >

COCAIITA' LUCA CAROPIANO  
Firmato da: GIOVANNI PAOLO MARIA SAVERIO DE CAPUA Emesso Da: ARUBAPEC EU QUALIFIED CERTIFICATES CA G1 Serial#: 3985558184e3be4b0

**Agenzia del Territorio  
CATASTO FABBRICATI  
Ufficio Provinciale di  
Foggia**

Dichiarazione protocollo n. FG019922 del 25/05/2009

Planimetria di u.i.u. in Comune di Lucera

Contrada Quatraro

civ. SNC

Identificativi Catastali:

Sezione:  
Foglio: 78

Particella: 294

Subalterno: 11

Compilata da:  
Palumbo Francesco

Iscritto all'albo:  
Geometri

Prov. Foggia

N. 876

Scheda n. 1

Scala 1:200

*altra u.i.*

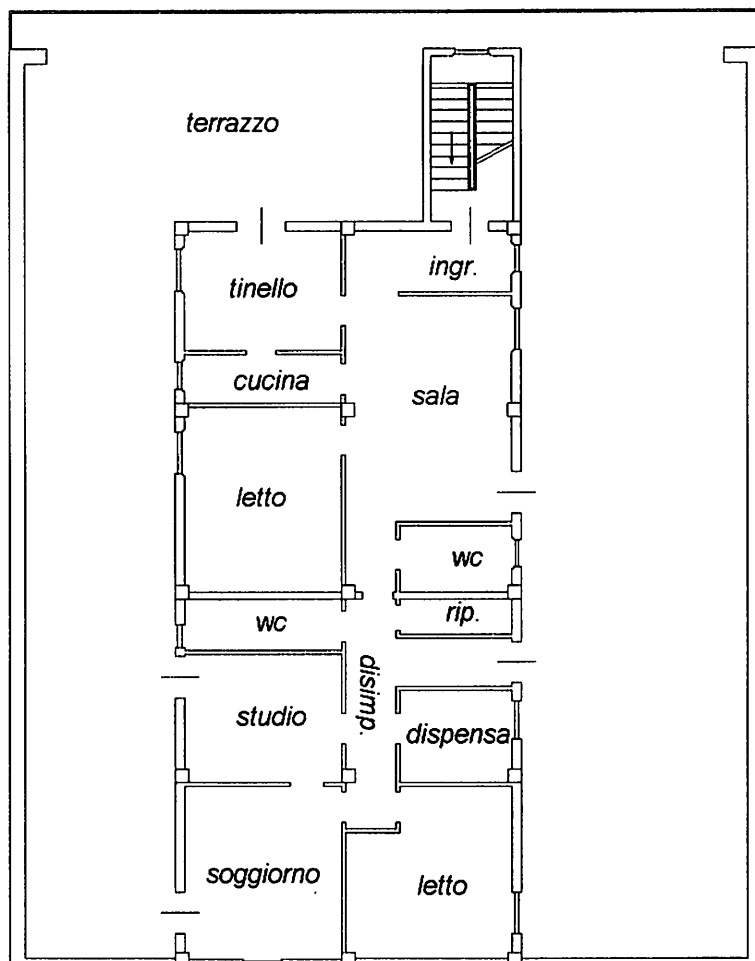

**PIANO PRIMO**

**Abitazione**

**H = m. 2,95**

*altra u.i.*

*altra u.i.*

ORIENTAMENTO

Nord



Il Tecnico

- Geom. Francesco PALUMBO -

Catasto dei Fabbricati - Situazione al 10/05/2021 - Comune di LUCERA(E716) - < Foglio: 78 Particella: 294 - Subalterno 11 >  
LOCALITA' QUATRARO SNC piano: 1;

Firmato Da: GIOVANNI PAOLO MARIA SAVERIO DE CAPUA Emesso Da: ARUBAPEC EU QUALIFIED CERTIFICATES CA G1 Serial#: 398558184e3be4b0